



# Ο ΣΥΡΙΖΑ σε Powerpoint

Τι άλλαξε μετά τις Σπέτσες

από **ΤΟ ΒΗΜΑ**





# Ποιο είναι το «ελληνικό όνειρο» του Κασσελάκη;

- Ταύτιση με το **Δημοκρατικό Κόμμα** των ΗΠΑ και υιοθέτηση των ιδεών Ομπάμα - Μπάιντεν.
- Κράτος δικαίου και κοινωνία ίσων ευκαιριών για όλους σε Υγεία, Παιδεία, Εργασία.
- Επιχειρηματικότητα, «αποδαιμονοποίηση» κεφαλαίου, ατομική ευημερία ανάλογα με τις ικανότητες του καθενός.
- **Πατριωτική πολιτική**, διατήρηση της εθνικής κυριαρχίας, ασφάλεια συνόρων.





## Μειώθηκε μετά τις Σπέτσες η αμφισβήτηση του αρχηγού;

- Το τζάκι και η προεδρική ομιλία για «ανταλλαγή απόψεων μεταξύ ίσων» κατέληξε περισσότερο ένα 48ωρο **κεκαλυμμένης συσπείρωσης**, αποτυπωμένης σε τοποθετήσεις στελεχών, φωτογραφικά καρέ, δείπνα και νυχτερινές εξόδους.
- Ο Στ. Κασσελάκης φρόντισε με φιλοξενία και ήπιους τόνους να κερδίσει χρόνο ως το Συνέδριο του Φλεβάρη.
- Βουλευτές και στελέχη στέκονται ακόμη **επιφυλακτικά** απέναντί του χωρίς ενίοτε να κρύβουν τη δυσαρέσκειά τους για τη πολιτική στρατηγική.



# Ποιοι είναι οι σωματοφύλακες του Κασσελάκη; Σε ποιους στηρίζεται;

- Ο -εξ απορρήτων του- **Μ. Καπνισάκης**,  
Διευθυντής του πολιτικού γραφείου του.
- Η Δ. Αυγέρη, παρά το «άδειασμα» για την κομματική πειθαρχία επί των ομόφυλων,  
Τρέχει την επικοινωνία.
- Ο Ευ. Αποστολάκης,  
Σύμβουλος σε θέματα **Εθνικής Άμυνας** κι Εξωτερικής Πολιτικής.
- Ο πρόεδρος της ΚΟ, Σ. Φάμελλος,  
Το μάτι και η φωνή του προέδρου στη Βουλή.
- Οι γραμματείς Ρ. Σβίγκου και Γ. Βασιλειάδης,  
Οι ισορροπιστές των αντιφάσεων.





# Η οικοδόμηση ενός νέου προφίλ

- Μείωση φθοράς από τη **lifestyle** υπερπροβολή.
- Οι επισκέψεις στο γυμναστήριο έγιναν ταξίδια με συμβολισμό (Κωνσταντινούπολη, Άουσβιτς).
- Οι βόλτες και τα πάρτι με τη σκυλίτσα Farlie αντικαταστάθηκαν από ραντεβού με κοινωνικούς φορείς και πολιτικό υπόβαθρο.
- Η ιδιωτική ζωή, ο γάμος με τον **Τάιλερ Μάκμπεθ** και το γενεαλογικό δέντρο οπισθοχώρησαν έναντι ενός αρχηγού με επιλεγμένες παρεμβάσεις.
- Οι κουβέντες στον δρόμο έδωσαν τη θέση τους σε think tanks προς ανεύρεση φρέσκων στελεχών.



# Γιατί δεν πήγε ο Τσίπρας; Ποια είναι, τελικά, η σχέση του πρώην και του νυν αρχηγού του ΣΥΡΙΖΑ;



- Έχει επιλέξει να αποστασιοποιηθεί, προσωρινά, από την κεντρική σκηνή.
- Δεν είναι κοινός βουλευτής, αλλά πρώην Πρωθυπουργός. Άρα ήταν μια άνευ λόγου παρουσία δεδομένου πως δεν μετέχει στο έργο του ΣΥΡΙΖΑ, ούτε θα παρουσίαζε κάτι μέσω power point - όπως είχε ζητηθεί.
- Αν κρίνει αναγκαίο, θα παρέμβει στοχευμένα.
- Από τα μέσα Νοεμβρίου δεν υπήρξε συνάντηση - Αναπόφευκτη τροφή για σενάρια αποσταθεροποίησης της ηγεσίας.
- Σαφείς αποστάσεις Κασσελάκη από τη διακυβέρνηση του 2015-19, χωρίς ν' αποδομεί ή να κατεβάξει τις φωτογραφίες του Τσίπρα.
- Οι ανεξάρτητες επαφές Τσίπρα για πιθανές συμμαχίες στον κεντροαριστερό χώρο αποτυπώνουν το μεταξύ τους διάκενο.



# Υπάρχει θέμα με τον Πολάκη;

- Στο παρελθόν πλέον οι εγκάρδιες σχέσεις των δύο.
- Από μόνιμη σκιά στο κατόπι του προέδρου ο αψύς Χανιώτης μοιάζει πλέον με βαρίδι - **Ενοχλεί το ύφος** και οι υπερπρωτοβουλίες.
- Ο Π. Πολάκης απολαμβάνει μια εύθραυστη ασυλία προς χάριν ακροατηρίου - Πολεμά το «κυβερνητικό σύστημα», αλλά προκαλεί κιόλας συζήτηση με ακραίες παρεμβάσεις.
- Ο Στ. Κασσελάκης τον ανέχεται, αναγνωρίζοντας ότι τον στήριξε - Πιέζεται να τον αποπέμψει και προειδοποιεί - Προτιμά βελούδινο διαζύγιο.
- Θα κριθούν πολλά από τη στάση Πολάκη στο νομοσχέδιο για τα **ομόφυλα**.



# Τι θα γίνει στο συνέδριο;

- Κομβικός σταθμός πριν από τις **Ευρωεκλογές** - Διαμόρφωση εσωκομματικού χάρτη.
- Τεστ αντοχής για τον Στ. Κασσελάκη - Αντιμέτωπος με την αντιπολίτευση που έχει απομείνει - Θα κληθεί να βγει αλώβητος.
- Τα στρατόπεδα θα ψάξουν επιβεβαίωση της απήχυσής τους. Ν. Παππάς και Δ. Τεμπονέρας επιδροούν καταλυτικά. Όπως και ο Π. Πολάκης που επηρεάζει συνέδρους.
- **Κρίνεται** η ευρωπαϊκή προοπτική του ΣΥΡΙΖΑ (Αριστερά ή Ευρωπαίοι Σοσιαλιστές).

**ΣΥΡΙΖΑ**  
ΠΡΟΟΔΕΥΤΙΚΗ ΣΥΜΜΑΧΙΑ







ΣΥΡΙΖΑ

ΠΡΟΟΔΕΥΤΙΚΗ ΣΥΜΜΑΧΙΑ

Vs

ΝΑ

## Ποια στάση θα κρατηθεί έναντι της ΝΔ;

- Αντιπαράθεση που φτάνει τη μετωπική σύγκρουση σε κάθε ευκαιρία για να πιστοποιηθεί ο ρόλος του βασικού **προοδευτικού** πόλου.
- Επιθετική ρητορική σε ζητήματα που άπτονται της καθημερινότητας (ακρίβεια, πληθωρισμός, μισθοί, δικαιοσύνη, υγεία).
- Καμία ανοχή σε νομοθετικές πρωτοβουλίες που δεν συνάδουν με το πρόγραμμα του κόμματος.
- Προβολή θέσεων και **κατάθεση** προτάσεων νόμων.
- Εκμετάλλευση επικοινωνιακών ολισθημάτων κυβερνητικών στελεχών.



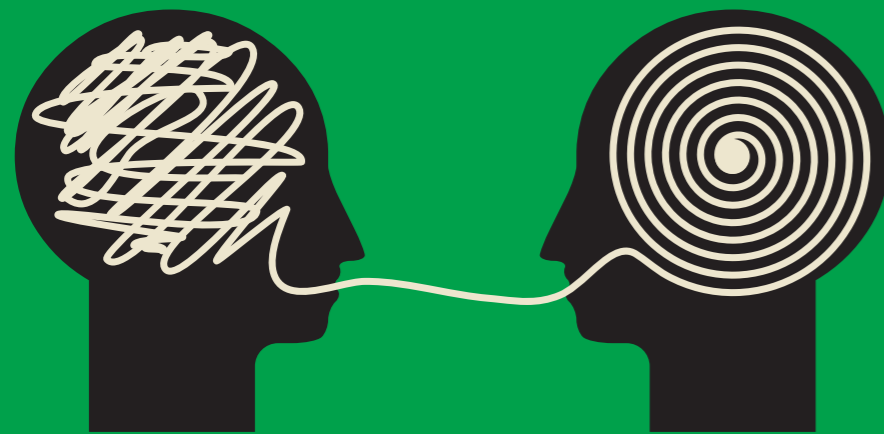

## Με το ΠαΣοΚ; Συνεννόηση ή αντιπαράθεση;

- **Απέτυχε** παταγωδώς η βραχύβια απόπειρα συνεννόησης.
- Η μάχη για το ακροατήριο της Κεντροαριστεράς τούς κρατά πολύ μακριά.
- Όξυνση στις ήδη **τεταμένες** σχέσεις τους, τόσο θεσμικά όσο και παραπολιτικά.
- Ακατάπαυστα εκατέρωθεν πυρά - Αποσκοπούν στην αποσύνθεση της αντίπαλης εικόνας.



# Ευρωεκλογές: Και αν ο ΣΥΡΙΖΑ δεν έρθει δεύτερος;

- Προσδιορισμός της επόμενης ημέρας από την έκβαση.
- Θέση και επίδοση επηρεάζουν την κατεύθυνση.
- Στρατηγικός στόχος η δεύτερη θέση και το ποσοστό των εθνικών εκλογών (17%).
- Αρνητικό αποτέλεσμα γεννά νέο κύκλο περιδίνησης.
- Δεν αποκλείεται ν' ανοίξει νέα κουβέντα ηγεσίας κι αν απορρίπτει την παραίτηση ο Στ. Κασσελάκης.

